

# PROSEDUR PENGURUSAN KARTU TANDA MAHASISWA **HILANG** POLTEKKES KEMENKES JAKARTA II

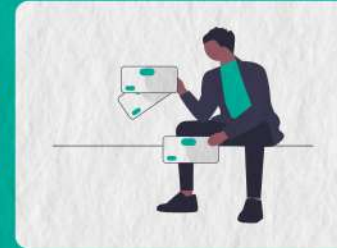

1

Mahasiswa yang kehilangan KTM (Kartu Tanda Mahasiswa), membuat surat kehilangan di kantor kepolisian terdekat.



2

Mahasiswa melakukan pembayaran penggantian KTM sebesar Rp. 50.000 melalui Bank BRI an. RPL 182 BLU Poltekkes JKT II untuk OPS penerima NO. rekening 019301003461305



3

Mahasiswa menyerahkan surat kehilangan dan bukti pembayaran ke layanan kemahasiswaan di direktorat.



4

Mahasiswa mendapatkan KTM (Kartu Tanda Mahasiswa) dengan menunggu waktu yang telah ditentukan.